Habitat

Economie circulaire

Mobilier

de

Catalogue

Développement durable

transition

FIBR'&CO

FABRIQUÉ À ROUBAIX

Présentation du projet de création

Pour réaliser l'ensemble de ce mobilier, il a été mis en place un Design Challenge afin de favoriser l'employabilité des personnes accueillies à Fibr'&Co et à Etape Atelier. Ce Design Challenge est intervenu dans un programme transfrontalier : INTERREG V. Ces Design Challenge ont été des moments privilégiés dédiés à la rencontre d'opérateurs transfrontaliers avec des jeunes wallons et français en difficulté.

Les usagers, projetés en situation, se révèlent à eux-mêmes, acquièrent et partagent leurs connaissances et compétences respectives, permettant des ponts entre leurs métiers et transposant ainsi leur savoir-faire.

Cette expérience s'inscrit dans une démarche recherche action en faveur de l'employabilité des bénéficiaires, notamment par une activité manuelle en lien avec l'économie circulaire et le développement durable.

Les activités sont riches et constituent un défi concret, d'une finalité indiscutable et mobilisant des savoir-faire artisanaux, mais aussi intellectuels, créatifs et relationnels.

Au terme du projet, il est envisagé de développer une économie transfrontalière entre les partenaires concernés par ce projet et plus particulièrement entre Fibr'&Co (Roubaix) et l'Etape Atelier (Tournai).

Les mobiliers présentés intègrent une démarche à dimension sociale, économique et écologique.

Les deux ateliers accueillent les personnes les plus éloignés de l'emploi et les accompagnent dans leur insertion professionnelle.

L'atelier Fibr'&Co est un acteur dynamique de l'économie circulaire transfrontalière entre la région Hauts-de-France et la Belgique. Cet atelier utilisent des matériaux de récupération.

L'enjeu est de donner à nouveau une noblesse au bois réutilisé en assurant des finitions soignées.

Les mobiliers ont été imaginés et conçus à destination de logements de transition par des usagers ayant un profil pouvant être accueillis dans ce type de logement (Résidences Habitat Jeunes, Foyers Jeunes Travailleurs, studio type étudiant, etc...).

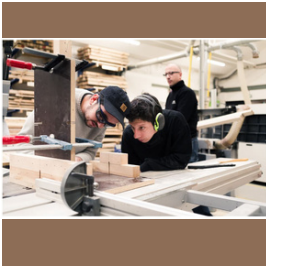

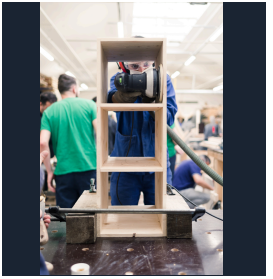

Le mobilier

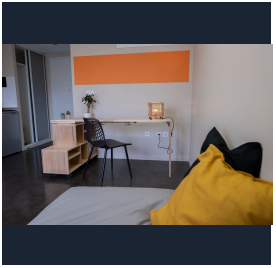

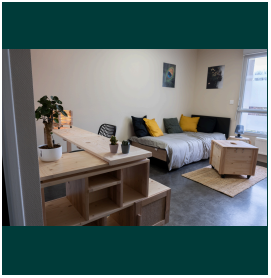

9 - Table de chevet à suspendre

Référence : TabC1

Tarif 90€

31 x 30 x 41 cm

Le 9 est un petit meuble d'appoint en hêtre pouvant s'adapter à différents lits, mezzanines ou encore fixer directement sur le mur. A gauche ou à droite, il est amovible suivant vos besoins.

Pourquoi cette forme de 9 ?

Nous avons optimisé l'espace de rangement pour des objets du quotidien

Welcome

Référence : Wel1

Tarif : 160 €

35 x 45 x 55 cm

A roulette ou sans

Cube de rangement en sapin massif et hêtre, est à poser à l'entrée du logement. Le Welcome accueillera vos chaussures ainsi que vos accessoires divers (parapluies, raquettes...)

Tout à portée de main !

JETONY

Référence : Jet1

Tarif : 160 €

80 x 75 x 53 cm

A roulette ou sans

Petit meuble multifonction, en hêtre et pin, il se veux pratique pour tout rangement avec compartiment caché et peut également être utilisé de différentes manières (cuisine, bibliothèque, meuble TV ..) avec face avant coulissante.

Flip Flap

Référence : Flip1
TabFlip1

Tarif :
Meuble : 260 €
Option tablette : 120 €

Dimension 100 x 35 x 73 cm

A roulette ou sans

Le Flip-Flap, en hêtre et pin, propose de moduler l'espace dans une pièce de vie, en offrant des petits rangements (des deux côtés) avec une tablette amovible.
Il pourra accueillir des temps de jeu, repas, activités de bureau. La surface s'adapte à tous les besoins et moments de vie.

TOOKAN

Référence : Etend1

Tarif : 170 €

Dimension 84 x 63 x 100 cm

Tookan est un étonnant étendoir mural en hêtre !

Son seul mot d'ordre : vous simplifier la vie !

Minimaliste, à l'ergonomie et au design contemporain, il est pensé dans un but de gain de place destiné aux logements les plus humbles.

L'articulation élégante de son bec lui permet de se déployer de toute sa superbe. Niché à la verticale, il offre une optimisation totale de l'espace !

Discret et fonctionnel, Tookan ne cessera de vous épater par son adaptabilité !

De la chaussette à la veste, il est prêt à tout pour faciliter le quotidien !

Un guide d'installation sera fourni

Table MIKA

Référence TabMIKA1

Tarif : 280 €

Dimension 135 x 70 x 110 cm

Avec roulette ou sans

Mika, la table, en hêtre et pin, qui surprend !

Compacte, cette table peut se déployer partout même dans les petits espaces. Grâce à ces deux rabats escamotables. "Mika" peut accueillir de une à quatre personnes. Les accessoires de cuisine y trouveront leur place avec ses tablettes amovibles intégrées des deux côtés.

Modulo

Référence : CofMod1

Tarif : 150 €

Dimension 50 x 50 x 50 cm

Avec roulette ou sans

Modulo est un mobilier de forme cubique que l'on dispose selon les envies : assisse, rangement, table, basse pour un apéritif improvisé.

Possibilité de composer plusieurs usages avec un nombre de modules que vous souhaitez !

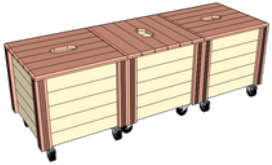

Tabouret

Référence
TabouS1
TabouG1

Tarif
Tabouret standard : 90 €
Grand tabouret : 130 €

Dimension tabouret : 41 x 41 x 45 cm

Dimension Grand tabouret : 41 x 41 x 74 cm

Installez-vous sur nos tabourets, en pin et en hêtre, proposer en taille standard et haute.

La construction du tabouret robuste permet un usage quotidien.

Chaise haute

Référence
CHAI S
CHAI M
CHAI L

Tarif :
Chaise petite : 120 €
Chaise moyenne : 140€
CHAI L : 150 €

Chaise petite : 38 * 35 * 45 Cm
Chaise moyenne : 38 * 35 * 70 Cm
Chaise grande : 38 * 35 * 77 Cm

Installez-vous sur nos chaises, en pin et en hêtre, proposer en taille standard et haute.

Sa conception robuste permet un usage quotidien et confortable.

Bureau

Référence : Bur4

Tarif : 220 €

Dimension 60 x 100 x 75 cm

Ce bureau solide, en pin et hêtre, est pensé pour résister à un usage multiple.

Son design épuré permet de l'intégrer à des styles divers.

Table à manger

Référence : Tab1

Tarif : 170 €

Dimension 65 x 65 x 75 cm

Cette table avec des finitions soignées, en pin et en hêtre, permet de recevoir jusqu'à 2 personnes, adapter à des petits espaces.

Tablette murale

Référence : Tabmur2

Tarif : 110 €

Dimension 28 x 100 x 25 cm

Cette tablette pratique et esthétique, en pin et hêtre, peut accueillir une capacité assez grande de rangement.

Un design permettant la modulation selon les besoins, les désirs et envies des usagers (bibliothèque, exposition de décoration, ...).

Lampe Présidente

Référence : LampPrS

Tarif : LampPrS : 60 €

Dimension :

Petite : 21x21x22 cm

Cette lampe esthétique et élégante, en pin et hêtre, vous permettra d'apporter une ambiance chaleureuse et tamisée à votre intérieur.

Un design permettant la modulation selon les besoins, les désirs et envies des usagers (carré, losange).

Lampe Présidente

Référence : LampPrM

Tarif : LampPrM : 80 €

Dimension : 21x21x32 cm

Cette lampe esthétique et élégante, en pin et hêtre, vous permettra d'apporter une ambiance chaleureuse et tamisée à votre intérieur.

Un design permettant la modulation selon les besoins, les désirs et envies des usagers (carré, losange).

Lampe Présidente

Référence : LampPrL

Tarif : LampPrL : 100 €

Grande : 21x21x50 cm

Cette lampe esthétique et élégante, en pin et hêtre, vous permettra d'apporter une ambiance chaleureuse et tamisée à votre intérieur.

Un design permettant la modulation selon les besoins, les désirs et envies des usagers (carré, losange).

ARCADIS
Foyer de Jeunes Travailleurs

FIBR'&CO
FABRIQUÉ À ROUBAIX

ARCADIS et Fibr'&Co remercient tous les partenaires pour leur soutien et leur confiance

Interreg
France-Wallonie-Vlaanderen
UNION EUROPÉENNE
EUROPESE UNIE
Habitat Défi-Jeunes

PRÉFET DU NORD
Liberté
Égalité
Fraternité

Direction départementale de l'Emploi, du Travail et des Solidarités (DDETS)

Cofinancé par l'Union européenne

Nord
le Département est là →

VILLE DE ROUBAIX

habitat et participation asbl

L'ÉTAPE

RELOGEAS

HELHa
Haute École Louvain en Hainaut

isl
INSTITUT SOCIAL DE LILLE

Habitat Jeunes
URHAJ

HMONP

neo-eco
Un monde sans déchets

DUBOIS LAPERDRIX

LA VIE EST BELT

ReCycle moi

AVENTIM
L'IMMOBILIER AVANCE

HO WEL

FIBR'&CO

FABRIQUÉ À ROUBAIX

53 Boulevard Gambetta
59 100 Roubaix
06.32.89.74.03
commande.fibrandco@gmail.com

Facebook : Fibr'&Co
Linkedin : Fibr' & Co
Instagram : fibrandco